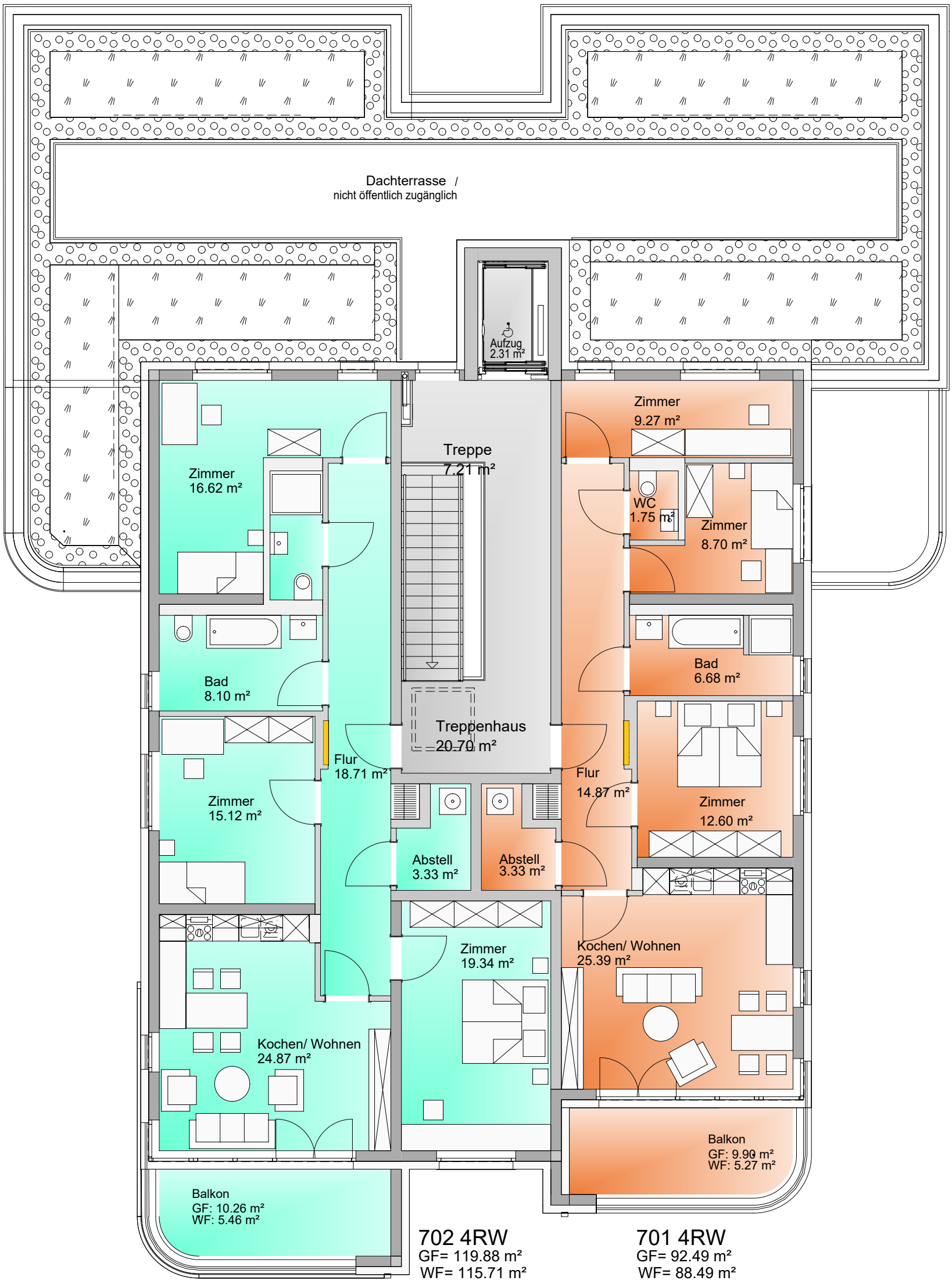
Dachterrasse /
nicht öffentlich zugänglich
Aufzug
2.31 m²
Zimmer
16.62 m²
Treppe
7.21 m²
Zimmer
9.27 m²
WC
1.75 m²
Zimmer
8.70 m²
Bad
8.10 m²
Bad
6.68 m²
Treppenhaus
20.70 m²
Flur
18.71 m²
Flur
14.87 m²
Zimmer
15.12 m²
Zimmer
12.60 m²
Abstell
3.33 m²
Abstell
3.33 m²
Zimmer
19.34 m²
Kochen/ Wohnen
25.39 m²
Kochen/ Wohnen
24.87 m²
Balkon
GF: 9.90 m²
WF: 5.27 m²
Balkon
GF: 10.26 m²
WF: 5.46 m²
702 4RW
GF= 119.88 m²
WF= 115.71 m²
701 4RW
GF= 92.49 m²
WF= 88.49 m²